



คู่มือการใช้งาน

ระบบลงทะเบียนสมัครฝึกอบรบ

(หลักสูตรอบรมสำหรับหน่วยงาน / บุคคลภายนอก)

เว็บไซต์ / URL หลักที่เกี่ยวข้อง

- สถาบันพัฒนาวิชาการประจำ

<https://m-wit.mwa.co.th/>

- ระบบลงทะเบียน

<https://eservicesapp.mwa.co.th/TA/>

1. เข้าสู่ เว็บไซต์สถาบันพัฒนาวิชาการประปา

<https://m-wit.mwa.co.th/>

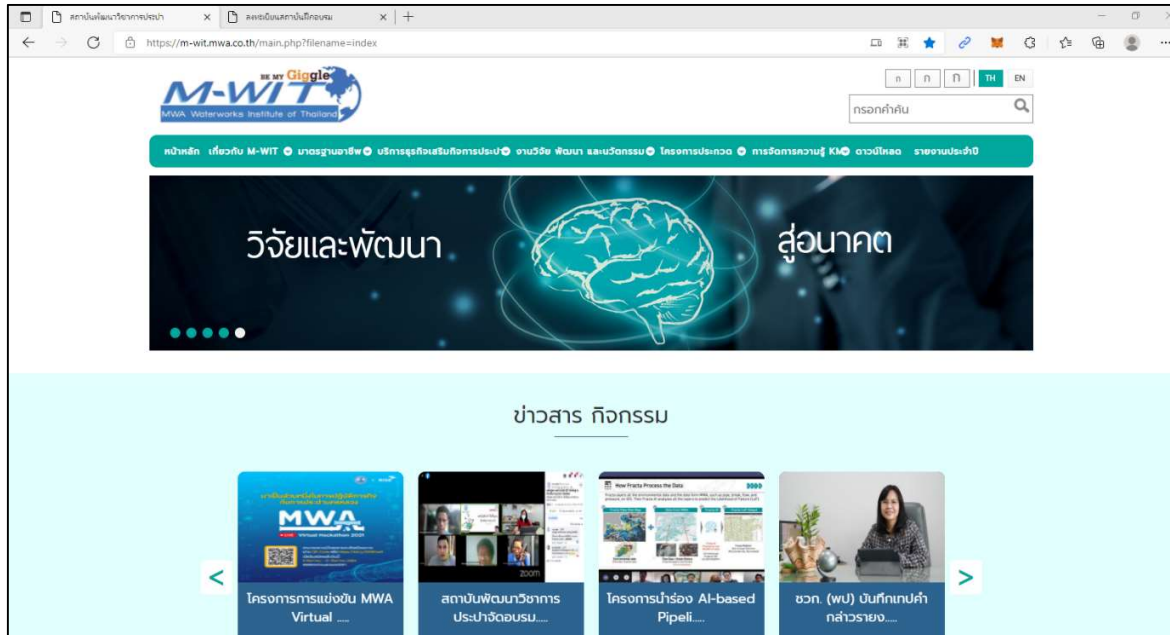

2. เลือกที่แถบ บริการธุรกิจเสริมกิจการประปา > ฝึกอบรม

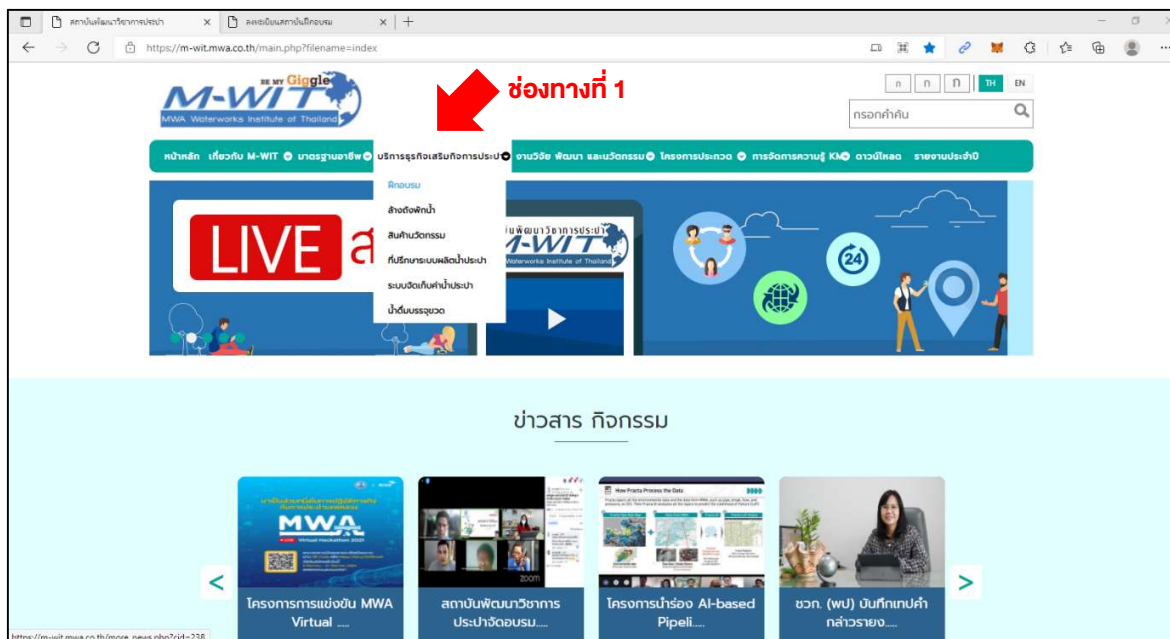

บริการธุรกิจเสริมกิจการประปา

ช่องทางที่ 2

- บริการฝึกอบรม
บริการฝึกอบรมให้ความรู้ด้านกิจการประปา
- บริการล้างถังพักน้ำ
อยู่ระหว่างปรับปรุงข้อมูล
- บริการที่ปรึกษา-ระบบผลิตน้ำประปา
อยู่ระหว่างปรับปรุงข้อมูล
- บริการสีน้ําบำบัด
อยู่ระหว่างปรับปรุงข้อมูล

ดูรายละเอียด

https://m-wit.mwa.co.th/more_news.php?cid=238

เป็นสถาบันที่เป็นเลิศด้านวิชาการประปา

ช่องทางที่ 3

- การจัดการความรู้ KM/LO
- บริการธุรกิจเสริมกิจการประปา
- งานวิจัย พัฒนา และนวัตกรรม
- M-WIT Media

สื่อ Video

ปฏิทินกิจกรรม

October 2021

Sun Mon Tue Wed Thu Fri Sat

https://m-wit.mwa.co.th/more_news.php?cid=7

3. เข้าสู่ หมวดบริการฝึกอบรม เลือกศึกษาแต่ละหัวข้อตามต้องการ

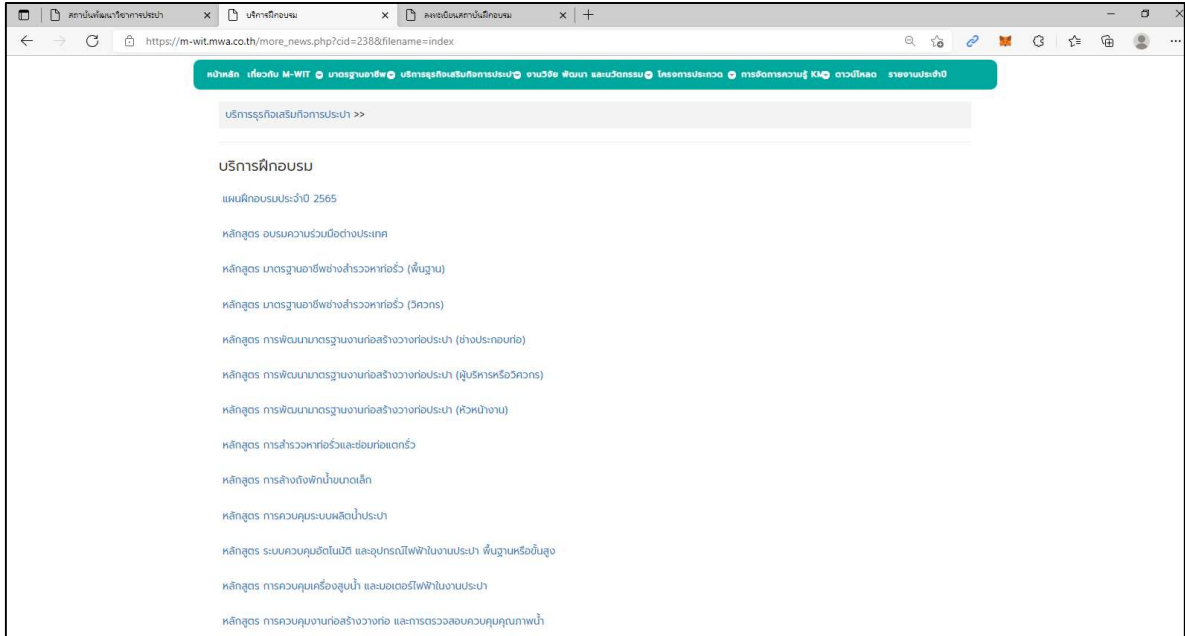

เช่น เลือกหัวข้อ > แผนฝึกอบรมประจำปี 2565 > คลิกที่รูปแผนฝึกอบรม ระบบจะนำเข้าไปที่ ระบบลงทะเบียน

<https://eservicesapp.mwa.co.th/TA/>

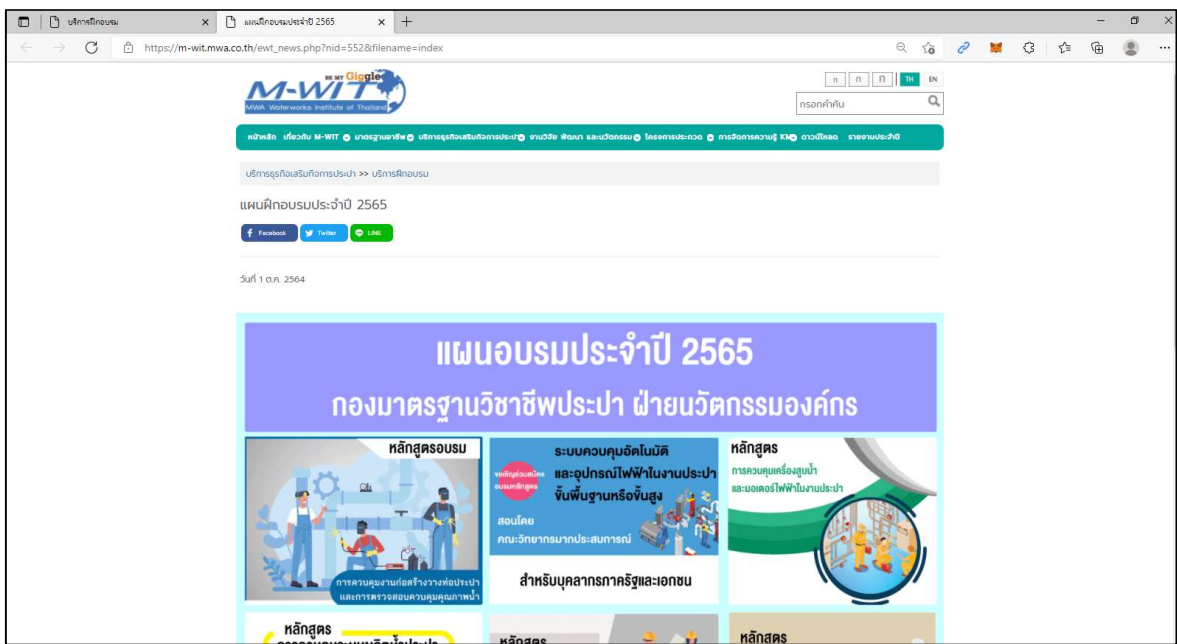

4. เข้าสู่ระบบลงทะเบียน ศึกษารายละเอียดข้อตกลง และ ยืนยัน เพื่อเข้าสู่ขั้นตอนต่อไป

The screenshot shows a web browser window with the URL <https://eservicesapp.mwa.co.th/TA/#loaded>. The page title is "ลงทะเบียนเสียค่าติดตั้ง" (Registration Fee Payment). The content includes a list of five terms and conditions for the water supply service registration. At the bottom of the form, there is a checked checkbox labeled "ยอมรับข้อตกลง" (Accept Terms and Conditions) and a blue button labeled "ยืนยัน" (Confirm).

ลงทะเบียนเสียค่าติดตั้ง

เรื่องในการขอรับบริการจ่ายน้ำประปา

1. การชำระเงินค่าติดตั้งจะดำเนินการในเชิงพาณิชย์และในเชิงธุรกิจ โดยผู้ลงทะเบียนจะต้องชำระค่าติดตั้งก่อนดำเนินการจ่ายน้ำประปา หรือการยื่นขอรับบริการจ่ายน้ำประปา
2. ภายหลังจากลงทะเบียนแล้ว การชำระเงินค่าติดตั้งจะดำเนินการโดยอัตโนมัติ และผู้ลงทะเบียนจะต้องปฏิบัติตามเงื่อนไขการลงทะเบียนจ่ายน้ำประปา
3. การชำระเงินค่าติดตั้งจะดำเนินการโดยอัตโนมัติให้ท่านในกรณีที่ท่านไม่ปฏิบัติตามเงื่อนไขการลงทะเบียนจ่ายน้ำประปา
4. กรณีต้องการเปลี่ยนแปลงข้อมูลสามารถติดต่อขอรับบริการลงทะเบียนได้ และกรณีชำระเงินค่าติดตั้งแล้ว จะใช้ข้อมูลที่เกี่ยวข้องในการดำเนินการจ่ายน้ำประปา
5. ข้อมูลที่ใช้ในการลงทะเบียนของท่านจะถูกเก็บเป็นความลับ และจะไม่เปิดเผยข้อมูลของท่านให้กับบุคคลอื่น

ยอมรับข้อตกลง

[ยืนยัน](#)

© Copyright 2015 - Metropolitan Waterworks Authority - All Rights Reserved. Call Center : 1125
Best viewed in Internet Explorer 10, Mozilla Firefox and Google Chrome

5. กรอกรายละเอียด หมายเลขประจำตัวผู้เสียภาษี / บัตรประชาชน

The screenshot shows the same web browser window with the URL <https://eservicesapp.mwa.co.th/TA/#loaded>. The page title is "ลงทะเบียนเสียค่าติดตั้ง" (Registration Fee Payment). The content includes a form for entering tax ID or ID card information. The form has a label "กรอกรายละเอียด หมายเลขประจำตัวผู้เสียภาษี / บัตรประชาชน" (Enter details of tax ID / ID card) and a sub-label "*กรอกรายละเอียด" (Enter details). Below the sub-label is a text input field with the placeholder "หมายเลขประจำตัวผู้เสียภาษี" (Tax ID / ID card number). At the bottom of the form, there is a blue button labeled "ถัดไป" (Next).

ลงทะเบียนเสียค่าติดตั้ง

กรอกรายละเอียด หมายเลขประจำตัวผู้เสียภาษี / บัตรประชาชน

*กรอกรายละเอียด

หมายเลขประจำตัวผู้เสียภาษี

[ถัดไป](#)

© Copyright 2015 - Metropolitan Waterworks Authority - All Rights Reserved. Call Center : 1125
Best viewed in Internet Explorer 10, Mozilla Firefox and Google Chrome

กรณี เป็นผู้สมัครใหม่ที่ไม่มีข้อมูลเดิม ให้ทำการกรอกข้อมูลให้ถูกต้อง หากผู้สมัครมีฐานข้อมูลลูกค้าเดิม ระบบจะทำการดึงข้อมูลอัตโนมัติ

ตัวอย่าง ระบบดึงข้อมูลเดิมโดยอัตโนมัติ

หรือสถานประกอบการ * สำนักงานใหญ่ สาขา ไม่มีสถานประกอบการ

สำนักหนังสือ

ชื่อ-นามสกุลชื่อหน่วยงาน *

เลขที่ * หมู่

ตรงซอย ถนน

จังหวัด * เขตอำเภอ *

แขวงบ้าน * รหัสไปรษณีย์ *

โทรศัพท์ โทรศัพท์มือถือ

อีเมล *

※มีบริการสำหรับแจ้งข้อสงสัยและข้อผิดพลาดทางระบบ

★หมายเหตุ ผู้สมัครที่มีฐานข้อมูลเดิม หากไม่มีข้อมูลอีเมลในระบบ ต้องทำการติดต่อเจ้าหน้าที่ทันทีเพื่อทำการเพิ่มข้อมูล เนื่องจากจะไม่สามารถพิมพ์ใบแจ้งราคาได้
โทร. 02-504-0123 ต่อ 1006 , 1734

6. หัวข้อ ประเภทบริการ เลือก > หลักสูตรอบรมสัมมนา หัวข้อ บริการ > เลือกหลักสูตรอบรมที่ต้องการลงทะเบียน

เลือกประเภทบริการ

ประเภทบริการ *

บริการ *

จำนวนผู้อบรม *

รวม

ภาษี

รวมทั้งหมด

ค้นหา

7. ระบุจำนวนผู้อบรม ตามต้องการ

คลิกเลือก ประสงค์ออกใบเสร็จรับเงินตามจำนวนผู้เข้าอบรม
ระบบจะคำนวณ ราคารวมทั้งหมดในการชำระค่าลงทะเบียน
จะมี ฟอรมสำหรับ กรอกรายชื่อ-นามสกุล ผู้สมัครตามจำนวนที่ระบุ

ลำดับ	ชื่อ	นามสกุล
1		
2		
3		

8. กดปุ่ม ยืนยัน ระบบจะแจ้งเตือนตามรูป

แจ้งเตือนก่อนทำการพิมพ์ใบแจ้งราคา

9. กดปุ่ม พิมพ์ใบแจ้งราคา

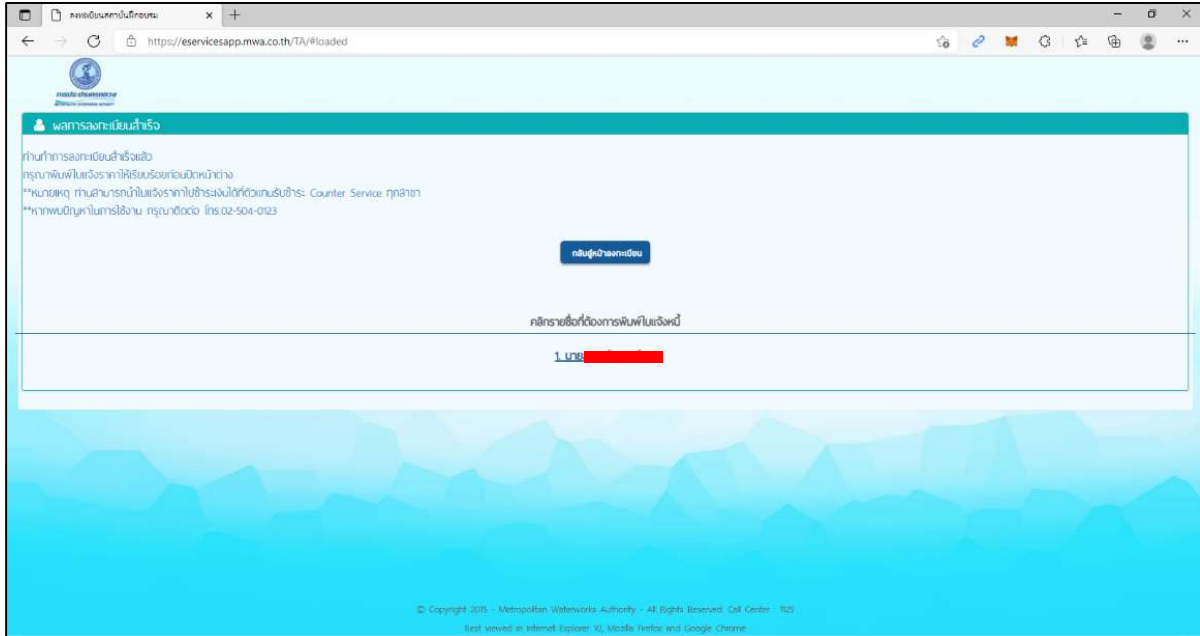

คลิกเลือก รายชื่อที่ต้องการพิมพ์ใบแจ้งราคา
ระบบจะขึ้น Pop-ups สำหรับพิมพ์ใบแจ้งราคา ตามภาพ
สามารถ Save ไฟล์ หรือ Print ใบแจ้งราคาได้ทันที

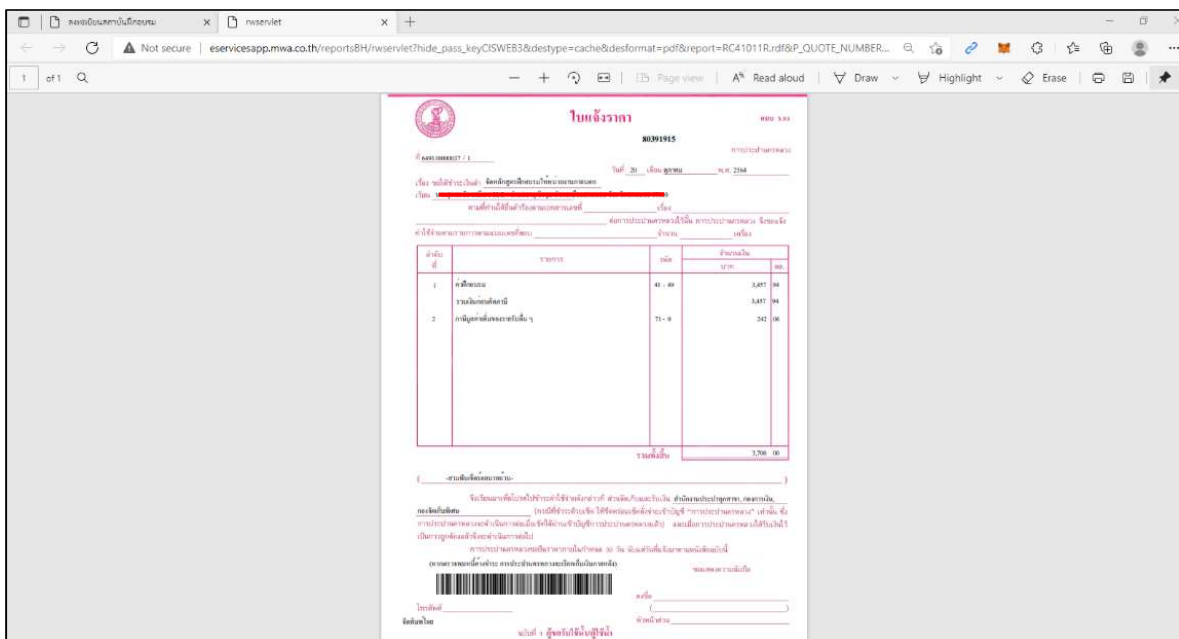

10. ท่านทำการลงทะเบียนสำเร็จแล้ว

กรุณาพิมพ์ใบแจ้งราคาให้เรียบร้อยก่อนปิดหน้าต่าง

หมายเหตุ

ท่านสามารถนำใบแจ้งราคาไปชำระเงินได้ที่ตัวแทนรับชำระ

สำนักงานประปา การประปานครหลวง ทุกสาขา

รวมทั้ง ที่ **Big C Supercenter** และ **Mini Big C** ทั่วประเทศ

ทั้งนี้ เมื่อชำระเงินแล้วจะได้รับใบเสร็จรับเงินอย่างย่อจาก Big C

(เป็นไปตาม พรบ.คุ้มครองข้อมูลส่วนบุคคล พ.ศ.2562)

หากต้องการรับใบเสร็จรับเงิน/ใบกำกับภาษี ท่านจะต้องแจ้ง Big C

เพื่อให้ออกใบเสร็จรับเงิน/ใบกำกับภาษี ภายในวันที่ชำระเงินเท่านั้น

หากข้ามวันลูกค้าต้องประสาน กปน. ออกใบเสร็จรับเงิน/ใบกำกับภาษี

(ทดแทน) ซึ่งเป็นไปตามระเบียบสรรพากร

***** (ค่าธรรมเนียมในการชำระเงิน ผู้สมัครเป็นผู้ชำระเอง)**

หากพบปัญหาในการใช้งาน

กรุณาติดต่อ

กองมาตรฐานวิชาชีพประปา ฝ่ายนวัตกรรมองค์กร

การประปานครหลวง

โทร.02-504-0123 ต่อ 1006 , 1008 , 1734